ANA

AV. LUIS CÁNDIDO CARBALLO 842
ROSARIO

- QUINCHO
- LAUNDRY
- PISCINA
- WORK ZONE
- SALA DE JUEGOS
- PARQUE EN PB
- COCHERAS
- BICICLETERO
- GIMNASIO
- SALA DE HOBBIES

2 DORMITORIOS

PLANTA BAJA

UNIDAD
03

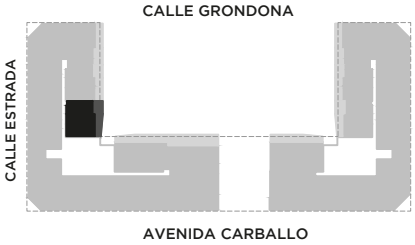

108 m2

EXCLUSIVOS
74.50 m2
COMUNES
14.50 m2
TERRAZA
19 m2

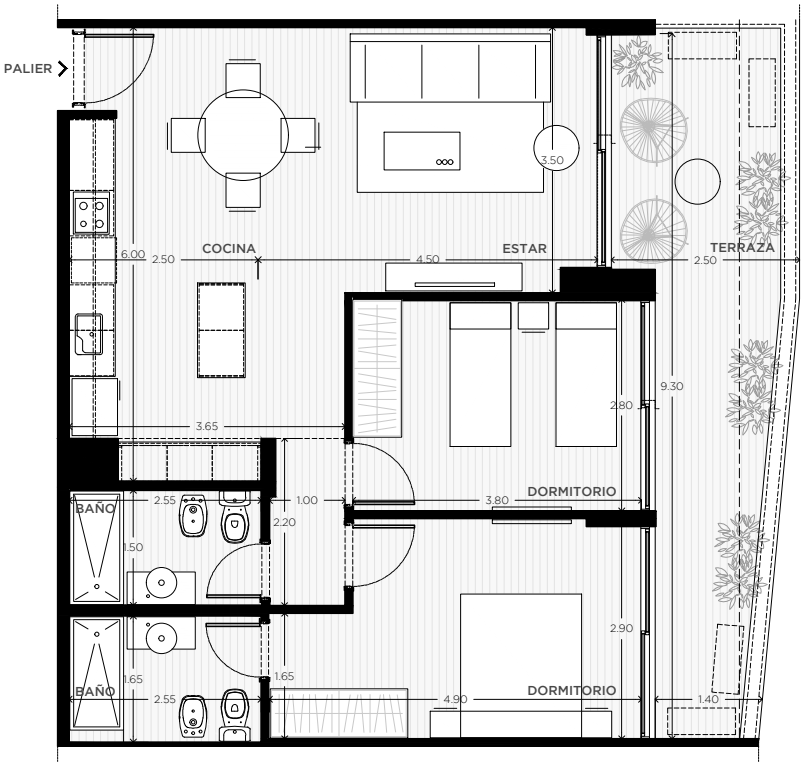

0m 0,5m 1m 2m 8m

ESCALA GRÁFICA

23/06/2023 - **vB**

NOTAS:
1- LA EMPRESA SE RESERVA EL DERECHO DE PRODUCIR MODIFICACIONES AL PROYECTO EN SU CONJUNTO O A ALGUNA DE SUS PARTES EN CASO QUE LOS ENTES PUBLICOS (MUNICIPALIDAD, EPE, LITORAL GAS, AGUAS PROVINCIALES, ETC.) REQUIRIESEN DICHOS AJUSTES PARA OTORGAR LOS PERMISOS / FINALES DE OBRA REGLAMENTARIOS. ESTA INFORMACIÓN ES NO CONTRACTUAL, FACTIBLE DE SUFRIR CAMBIOS Y/O MODIFICACIONES SIN PREVIO AVISO.

2-SIN NUESTRA EXPRESA AUTORIZACIÓN, QUEDA TERMINANTEMENTE PROHIBIDA LA REPRODUCCIÓN TOTAL O PARCIAL DE ESTE DOCUMENTO ASÍ COMO SU USO INDEBIDO Y/O EXHIBICIÓN O COMUNICACIÓN A TERCEROS.

fundar

EDIFICIO MUSEION
ALVEAR 1670. 1P - ROSARIO

+54 341 410 0700
WWW.FUNDAR.COM.AR